DSC - Newsletter 12 / 2014
Abteilung Leichtathletik

Brief an den DLV zum Vereinswechsel von Sportlern

Wir haben uns mit folgendem Anliegen an den Präsidenten des DLV, Herrn Dr. Prokop, gewandt:
Der DSC steht jedes Jahr vor der Situation, den Leistungssportlern ein attraktives Angebot für das Folgejahr zu unterbreiten. Nicht nur, aber auch spielen dabei finanzielle Angebote eine entscheidende Rolle. Die finanziellen Möglichkeiten des Vereins sind jedoch sehr begrenzt. So haben wir immer wieder die Situation zu verzeichnen, dass vor allem Leistungskader den Verein verlassen. Unser Anliegen ist es nicht einen Vereinswechsel zu verhindern. Es müsste aber unbedingt geregelt werden, dass der Verein, der mit viel Aufwand und Engagement die Sportler zu Leistungskadern entwickelt hat, dafür eine Entschädigung erhält. Oft ist die Situation zu verzeichnen, dass nach jahrelangem Aufwand und Engagement der Trainer und Übungsleiter und der Möglichkeit nun einen Repräsentanten im Verein zu haben, dieser abgeworben wird. Nicht zu unterschätzen ist auch, dass damit dem Nachwuchs keine Leitfigur mehr als Ziel angeboten werden kann.
Was in anderen Sportarten und Verbänden möglich ist, sollte doch auch in der Leichtathletik regelbar sein. Wobei wir ausdrücklich nicht den Fußball als Beispiel anführen wollen. Wir werden auch mit anderen Vereinen Kontakt aufnehmen, da dieses Anliegen auch mehrere Vereine aus Dresden betrifft. Zum Beispiel kommen entwicklungsfähige Sportler aus anderen Vereinen zum DSC und haben hier gute Voraussetzungen, ihre Leistungen weiter zu steigern. Wenn sie dann aus finanziellen Gründen abermals wechseln, werden weder die Aufwendungen noch die Initiativen der sie entwickelnden Vereine gewürdigt.
Es ist uns klar, dass damit die finanzielle Situation nicht grundsätzlich verbessert werden kann. Wenn aber die Anerkennung der Vereine, die Sportler heranbilden, ausbleibt, dann gibt es bald auch für die finanzstarken Vereine nichts mehr zu holen.

Sportkalender 2015

Wie jedes Jahr haben wir einen Sportkalender über die wichtigsten Wettkämpfe des Jahres erstellt. Neben den Deutschen Meisterschaften stehen 2015 die WM in Peking im Blickpunkt. Für Jenny Elbe (Dreisprung) und Lars Hamann (Speerwurf) ist das auch die Gelegenheit, sich für Olympia 2016 zu empfehlen. Beide sind ins Top – Team des DLV und ins Olympiateam des Landesverbandes berufen. Vor allem die zahlreichen Sportler im Bereich U16 bis U20 haben Gelegenheit sich eventuell noch für 2016 ins Gespräch zubringen.

Der Sportkalender und die namentliche Benennung der Kadersportler werden im Anhang mitgeliefert.

Jahresabschlusssportfest des DSC am 20.12.2014

Wie bereits im Newsletter 11/14 informiert, fand das Jahresabschlusssportfest am 20.12.2014 in der DSC - Trainingshalle statt. Über 220 Sportler aus 40 Vereinen, darunter auch Vereine aus Polen und Tschechien, erlebten einen ereignisreichen Tag. Dank der guten Organisation unter Leitung von Claudia Marx und dem eingesprungenen Hallensprecher Rico Martick konnten teils hervorragende Ergebnisse erzielt werden.
Ein Höhepunkt des Sportfestes war der 600 m Lauf der Männer, in dem Jan Riedel (DSC) den bisherigen Hallen-Landesrekord von Rico Lieder (Chemnitz) pulverisierte und mit 1:17,15 min eine herausragende Zeit lief. Weitere sehr gute Ergebnisse waren die 6,17 m von Dreispringerin Jenny Elbe (DSC) im Weitsprung sowie von Franz Beyer (WSG 81 Königs Wusterhausen) mit 2,07 m im Hochsprung der männlichen Jugend U20.
Für eine Deutschland-Premiere, nachdem bereits in der Vergangenheit in Frankreich und auch in England gleiche Wettbewerbe erfolgreich stattfanden, konnten die Organisatoren für den als Challenge ausgeschriebenen Lauf drei Hürdenläufer des DSC verpflichten. Angeführt wurden sie vom Siebten der Deutschen Meisterschaft über 400m Hürden und Deutschen Hochschulmeister des Jahres Florian Handt, der den Lauf in 53.2 s gewann. Bei diesem Rennen sind die Abstände zwischen den Hürden aufgrund der Hallenverhältnisse, im Vergleich zu einem Stadionrennen im Freien, angepasst. Nächstes Jahr wollen die Organisatoren einen größeren Starterkreis gewinnen. Die Ergebnisse sind bitte der Homepage zu entnehmen.

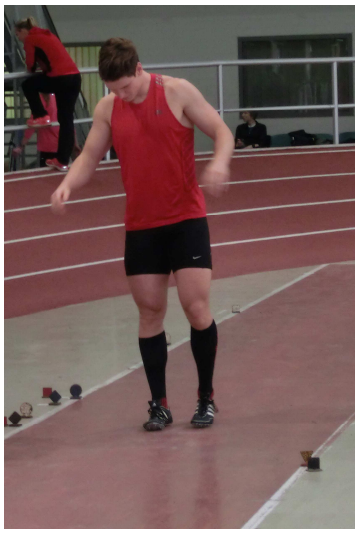

Der Speerwerfer Lars Hamann versuchte sich im Weitsprung und belegte einen 3. Platz mit 6,22 m

Der Sieger des 400m Hürdenlaufes mit den Organisatoren Claudia Marx und Jochen Wiedemann

Von Herrn Erdmann vom Landesverband wurden die Ernennungsurkunden der D–Kader überreicht

Regionalmeisterschaften Dresden

Am 29. November 2014 fanden die Regionalmeisterschaften Dresden (Bezirksmeisterschaften) im Mehrkampf in Senftenberg statt. Beachtliche 6 Bezirksmeistertitel und zahlreiche Podestplätze haben sich die Athleten der Abteilung Leichtathletik in den Altersklassen U8 bis U14 erkämpft. Herzlichen Glückwunsch!

Sprinterabend am 25.11. und 9.12.2014

Die Ergebnisse sind bitte der Homepage zu entnehmen.

Wir wünschen allen Lesern ruhige und erholsame Feiertage und ein gesundes erfolgreiches 2015.

Das aktuelle Geschehen sowie Informationen aus und von der Abteilung können auch unserer Homepage - www.dsc1898.de - entnommen werden.
Ergebnisse von Wettkämpfen sind auf der Homepage http://leichtathletik.de aufgelistet.

Sollten Sie den Newsletter nicht wünschen, teilen Sie es uns bitte mit!

Dresden im Dezember 2014

Gerd Töpfer